

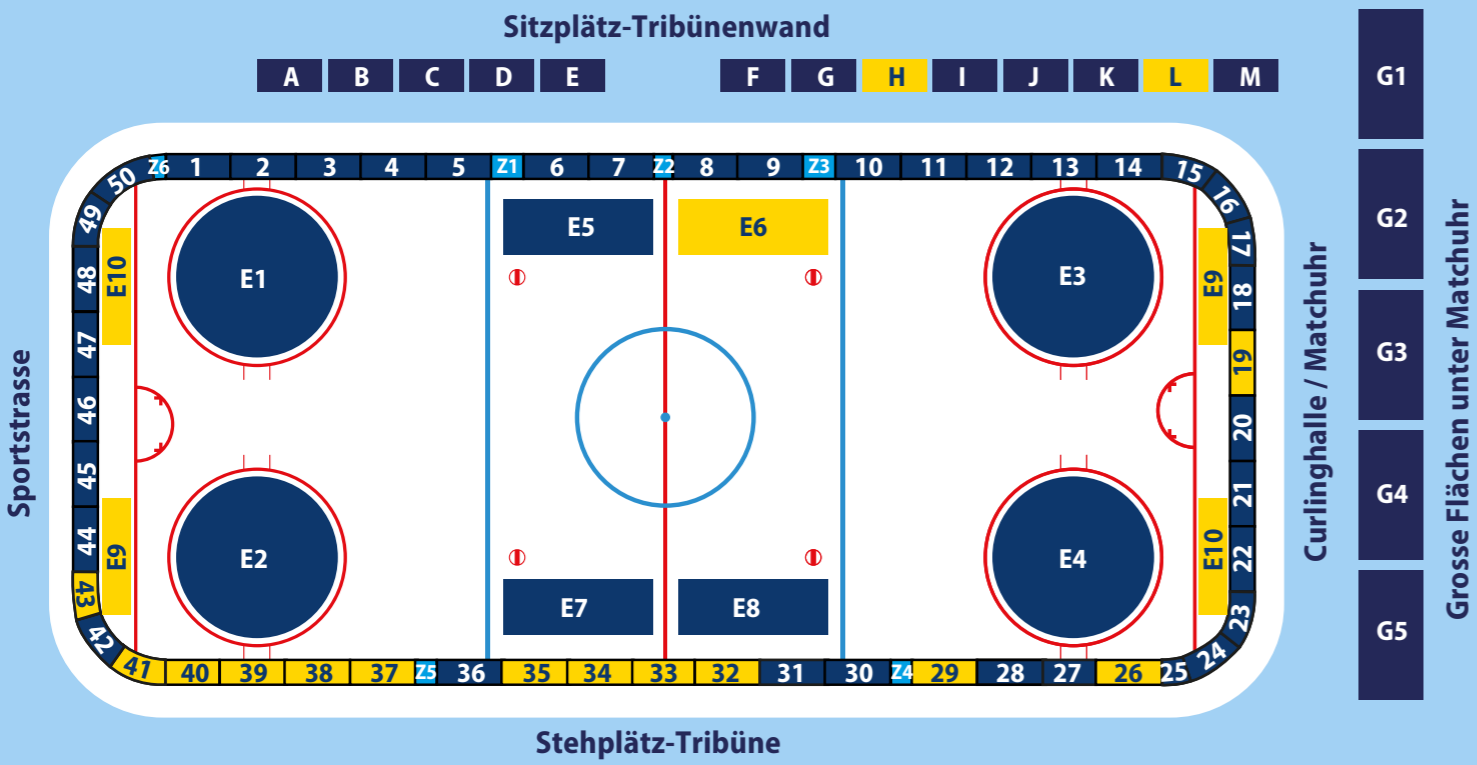

Werbeflächen in der Uzehalle

Legende: vergeben frei Club-/Gemeindelogos



Banden

- | | | | |
|-----------|--|-----------|--|
| 1 | 300 x 82 cm > Family Dent | 26 | 304 x 82 cm > Habicht-Kopf |
| 2 | 300 x 82 cm > Raiffeisen | 27 | 245 x 82 cm > Historika |
| 3 | 300 x 82 cm > Eisclub Uzwil (Skating und Sport) | 28 | 300 x 82 cm > Parimed |
| 4 | 300 x 82 cm > Mahler Baugeschäft | 29 | 300 x 82 cm > Raiffeisen |
| 5 | 300 x 82 cm > Carrosserie Luxemburg Niederuzwil | Z4 | 100 x 82 cm > Logo EHC Uzwil |
| Z1 | 150 x 82 cm > Logo Eisclub Uzwil | 30 | 300 x 82 cm > Schiess Entsorgungshof |
| 6 | 300 x 82 cm > Moser Holzbau Oberuzwil | 31 | 300 x 82 cm > Provis |
| 7 | 300 x 82 cm > Eisclub Uzwil (Uze AG) | 32 | 300 x 82 cm > Crossfit |
| Z2 | 88 x 82 cm > Gemeinde Wappen | 33 | 288 x 82 cm > St.Galler Kantonalbank Uzwil |
| 8 | 300 x 82 cm > Schiess Entsorgungshof | 34 | 300 x 82 cm > Kümmin Metallbau Oberbüren |
| 9 | 300 x 82 cm > Kümmin Metallbau Oberbüren | 35 | 300 x 82 cm > Etavis |
| Z3 | 150 x 82 cm > Logo EHC Uzwil | 36 | 300 x 82 cm > Schiess Entsorgungshof |
| 10 | 300 x 82 cm > St.Galler Kantonalbank Uzwil | Z5 | 100 x 82 cm > Logo Eisclub Uzwil |
| 11 | 300 x 82 cm > Vettiger Metallbau | 37 | 300 x 82 cm > Clientis |
| 12 | 300 x 82 cm > Eisclub Uzwil (Sterngarage) | 38 | 300 x 82 cm > Helvetia |
| 13 | 300 x 82 cm > Büsser Gartenbau | 39 | 300 x 82 cm > Metzger Getränke |
| 14 | 300 x 82 cm > Rynag | 40 | 250 x 82 cm > Relesta (gratis) |
| 15 | 439 x 82 cm > Markus Loser AG | 41 | 439 x 82 cm > Gas Energie / Technische Betriebe |
| 16 | 439 x 82 cm > Schlauri Mettler Architekten | 42 | 439 x 82 cm > Rüttimeisen Reisen |
| 17 | 309 x 82 cm > Gschwend Holzbau Zuzwil | 43 | 309 x 82 cm > Uzwil24 - Medienpartner |
| 18 | 300 x 82 cm > Franz Rossi Oberbüren | 44 | 300 x 82 cm > Eisclub Uzwil (EC Uzwil/Sommercamps) |
| 19 | 300 x 82 cm > Brauerei Schützengarten | 45 | 300 x 82 cm > Avaro |
| 20 | 300 x 82 cm > Axa | 46 | 300 x 82 cm > Cleanfix Henau |
| 21 | 300 x 82 cm > Uzwil24 - Medienpartner | 47 | 300 x 82 cm > Sak |
| 22 | 300 x 82 cm > Eisclub Uzwil (EC Uzwil/Sommercamps) | 48 | 300 x 82 cm > Aepli Metallbau |
| 23 | 439 x 82 cm > Ochsner Hockey | 49 | 439 x 82 cm > Heim Heizsysteme |
| 24 | 439 x 82 cm > Heim Heizsysteme | 50 | 536 x 82 cm > Fischbacher Malerei Uzwil |
| 25 | 219 x 82 cm > Gemeinde Uzwil | Z6 | 122 x 82 cm > Habicht-Kopf |

Sitzplatztribünen-Wand

- | | | | |
|----------|-----------------------------------|----------|---------------------------------|
| A | 200 x 100 cm > Brühwiler | H | 200 x 100 cm > |
| B | 200 x 100 cm > Praxis Meyenberger | I | 200 x 100 cm > Tanner Metzgerei |
| C | 200 x 100 cm > Amrhein Fenster | J | 200 x 100 cm > Domino Food AG |
| D | 200 x 100 cm > Crossfit | K | 200 x 100 cm > Metzger Getränke |
| E | 200 x 100 cm > Ochsner Hockey | L | 200 x 100 cm > |
| F | 200 x 100 cm > Ochsner Hockey | M | 200 x 100 cm > Brühwiler |
| G | 200 x 100 cm > Mahler Baugeschäft | | |

Grosse Flächen unter Matchuhr

- | | | | |
|-----------|------------------------------|-----------|--------------------------------|
| G1 | 400 x 200 cm > Mobiliar | G4 | 400 x 200 cm > Raiffeisen |
| G2 | 400 x 200 cm > Historika | G5 | 400 x 200 cm > Projekt Interim |
| G3 | 400 x 200 cm > Trunz + Wirth | | |

Eisflächen

- | | | | |
|-----------|-----------------------------------|------------|--------------------------------|
| E1 | D-900 cm > Etavis | E6 | 625 x 300 cm > Schenker Storen |
| E2 | D-900 cm > Clientis Oberuzwil | E7 | 625 x 300 cm > Gemeinde Uzwil |
| E3 | D-900 cm > Schiess Entsorgungshof | E8 | 625 x 300 cm > Schenker Storen |
| E4 | D-900 cm > Technische Betriebe | E9 | 2 x 580 x 180 cm > frei |
| E5 | 625 x 300 cm > Gemeinde Uzwil | E10 | 2 x 580 x 180 cm > frei |